



ESPECIFICACIONES TÉCNICAS SULFATO DE ALUMINIO

Sulfato de aluminio con contenido de óxido de aluminio (Al_2O_3) $\geq 7.5\%$ en presentación:
Solución líquida de sulfato de aluminio ($\text{Al}_2(\text{SO}_4)_3$).

ESPECIFICACIONES:

Propiedades físicas:

Presentación	Solución líquida
Temperatura de descomposición	700 °C (producto anhidro sólido)
Densidad	1.2 – 1.35 g/cm ³
pH (leído a 25 °C)	2.0 – 3.0
Solubilidad en agua (determinada en 20 °C)	Totalmente soluble hasta 800g/L (en forma sólida)
Olor	Inodoro o ligeramente ácido

Propiedades químicas:

Ingredientes	Contenido expresado en % (rango)
Al_2O_3	≥ 7.5
SO_4^{-2} (como sulfato)	30 – 40
Agua	Balance
Hierro (Fe)	< 0.02
Metales pesados (Pb, Hg, Cd, Cr, As)	< 10 ppm (suma total)



Calle Matamoros No. 324 Barrio de Tierra Blanca
Tel. 618 137 42 00
caed@durango.gob.mx



PROGRAMA DE SUMINISTROS DE SULFATO DE ALUMINIO 2026 880,000 LITROS

NUMERO DE ENTREGA	FECHA DE RECEPCION	VOLUMEN DE ENTREGA
1	21/02/2026	30,000.00
2	04/03/2026	30,000.00
3	15/03/2026	30,000.00
4	26/03/2026	30,000.00
5	06/04/2026	30,000.00
6	17/04/2026	30,000.00
7	28/04/2026	30,000.00
8	09/05/2026	30,000.00
9	20/05/2026	30,000.00
10	31/05/2026	30,000.00
11	11/06/2026	30,000.00
12	22/06/2026	30,000.00
13	03/07/2026	30,000.00
14	14/07/2026	30,000.00
15	25/07/2026	30,000.00
16	05/08/2026	30,000.00
17	16/08/2026	30,000.00
18	27/08/2026	30,000.00
19	07/09/2026	30,000.00
20	18/09/2026	30,000.00
21	29/09/2026	30,000.00
22	10/10/2026	30,000.00
23	21/10/2026	30,000.00
24	01/11/2026	30,000.00
25	12/11/2026	30,000.00
26	23/11/2026	30,000.00
27	04/12/2026	30,000.00
28	15/12/2026	30,000.00
29	26/12/2026	30,000.00
30	30/12/2026	10,000.00
SUMATORIA		880,000 LTS

UBICACIÓN DE PLANTA POTABILIZADORA “GUADALUPE VICTORIA” CARRETERA LIBRE A MAZATLAN KM 0+000, ENTRADA AL CIMAV

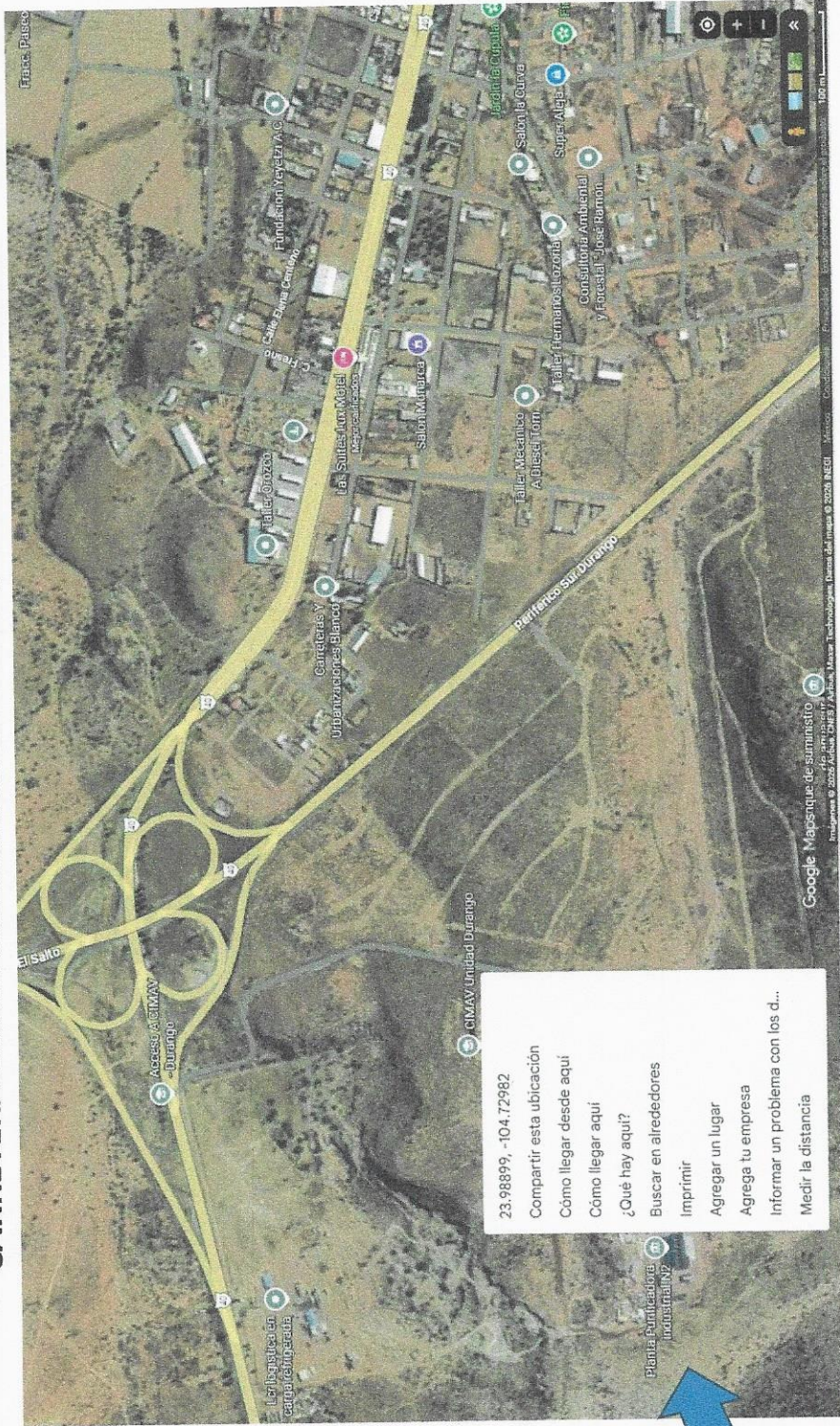

23.98899, -104.72982

Compartir esta ubicación

Cómo llegar desde aquí

Cómo llegar aquí

¿Qué hay aquí?

Buscar en alrededores

Imprimir

Agregar un lugar

Agrega tu empresa

Informar un problema con los d...

Medir la distancia

Coordenada Este: 527482.43 m E

Coordenada Norte: 2653046.01 m N